

1.- Producción por servicio

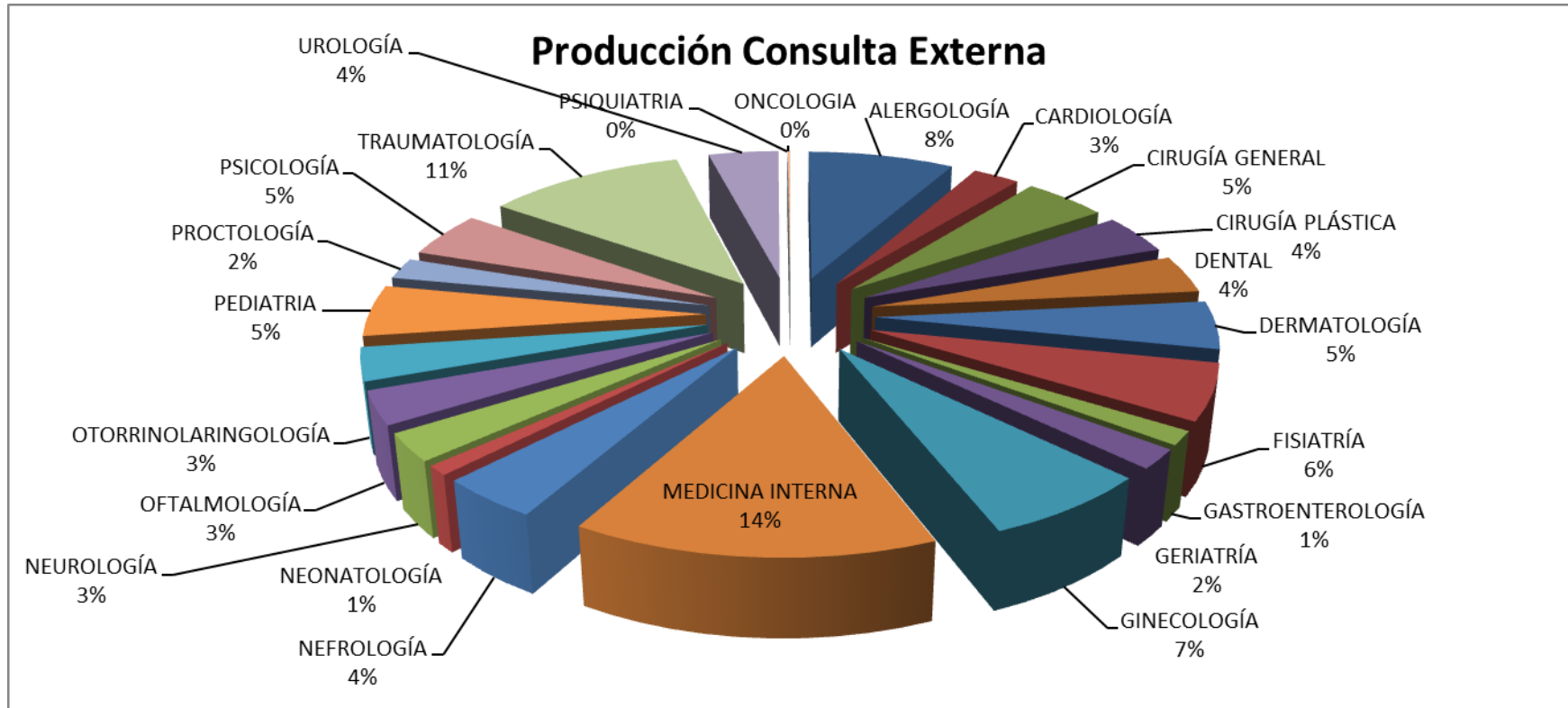

Fuente: Estadística HSVP

Análisis: En el servicio de consulta externa las especialidades con más pacientes son medicina interna con el 14%, traumatología con el 11%. Y la de menor atención con menos del 2% es el área de neonatología con el 1%, gastroenterología con el 1% por lo que se debe contar con más especialistas de esta área para poder brindar un mejor servicio y cubrir la demanda.

Total Egresos de Enero a la Fecha

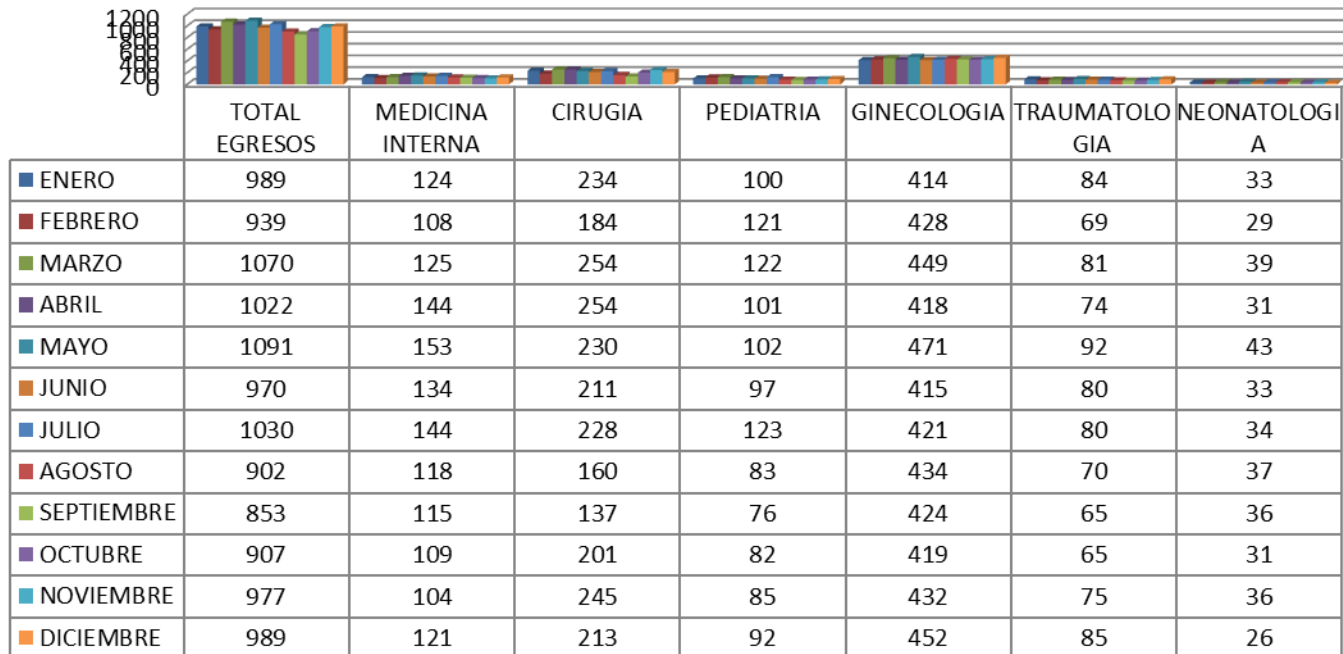

Fuente: Estadística HSVP

Los egresos corresponden al número de pacientes que después de haber permanecido hospitalizados, salen del hospital vivos o muertos. Y los reportadas para este mes es de un total de 989 repartidos en los diferentes servicios medicina interna 121 egresos, cirugía 213 egresos, pediatría 92 egresos, ginecología 452 egresos, traumatología 85 egresos y neonatología 26 egresos.

2.- Inversión

SEMANA 5		
DETALLE	VALOR	PORCENTAJE
EJECUTADO	656891,08	100,00%
CERTIFICADO	0	0,00%
SIN CERTIFICAR	0	0,00%
COMPROMETIDO	0	0,00%
CODIFICADO	656891,08	100,00%

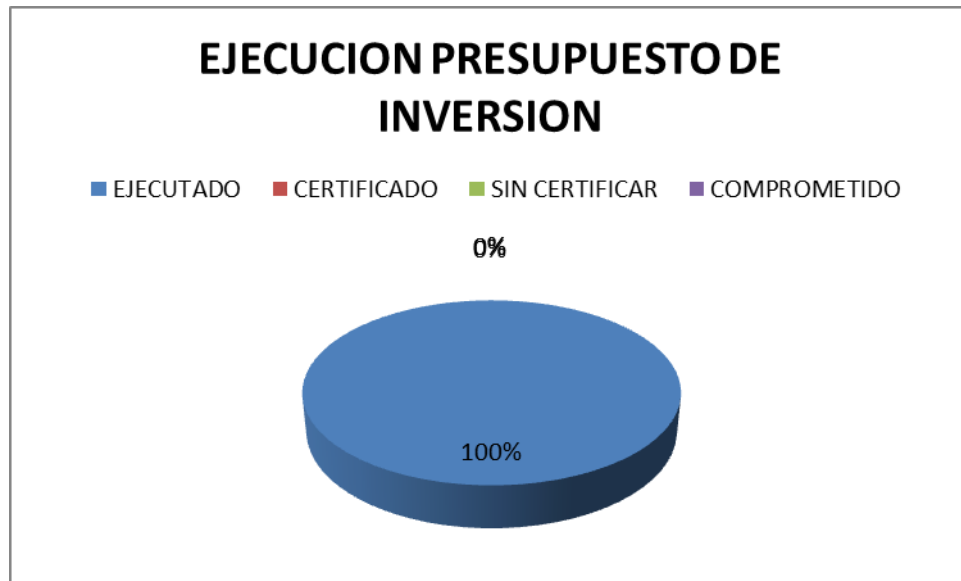

Análisis:

Se ha ejecutado el 100% del presupuesto

3. Morbilidad 10 primeros casos por servicio

HOSPITAL SAN VICENTE DE PAUL

30 PRINCIPALES CAUSAS DE MORBILIDAD EN EGRESOS POR SERVICIO HOSPITALARIO

PROVINCIA: IMBABURA **TOTAL EGRESOS:** 988
AÑO: 2016
MES: DICIEMBRE

CI - CIRUGIA

Nro.	Código	Causa	Casos	Tasa	%
1	K80-K87	TRASTORNOS DE LA VESÍCULA BILIAR, DE LAS VÍAS BILIARES Y DEL PÁNCREAS	50	50,61	23,47
2	K35-K38	ENFERMEDADES DEL APÉNDICE	44	44,53	20,66
3	K40-K46	HERNIA	13	13,16	6,10
4	D10-D36	TUMORES [NEOPLASIAS] BENIGNOS	13	13,16	6,10
5	K55-K63	OTRAS ENFERMEDADES DE LOS INTESTINOS	10	10,12	4,69
6	J30-J39	OTRAS ENFERMEDADES DE LAS VÍAS RESPIRATORIAS SUPERIORES	10	10,12	4,69
7	H10-H13	TRASTORNOS DE LA CONJUNTIVA	9	9,11	4,23
8	L80-L99	OTROS TRASTORNOS DE LA PIEL Y DEL TEJIDO SUBCUTÁNEO	9	9,11	4,23
9	N40-N51	ENFERMEDADES DE LOS ÓRGANOS GENITALES MASCULINOS	7	7,09	3,29
10	S00-T98	TRAUMATISMOS, ENVENENAMIENTOS Y ALGUNAS OTRAS CONSECUENCIAS DE CAU EXTERNAS	6	6,07	2,82
11	T20-T32	QUEMADURAS Y CORROSIONES	4	4,05	1,88
12	L00-L99	ENFERMEDADES DE LA PIEL Y DEL TEJIDO SUBCUTÁNEO	4	4,05	1,88
13	L60-L75	TRASTORNOS DE LAS FANERAS	3	3,04	1,41
14	N80-N98	TRASTORNOS NO INFLAMATORIOS DE LOS ÓRGANOS GENITALES FEMENINOS	3	3,04	1,41
15	M70-M79	OTROS TRASTORNOS DE LOS TEJIDOS BLANDOS	2	2,02	0,94
16	N20-N23	LITIASIS URINARIA	2	2,02	0,94

17	S20-S29	TRAUMATISMOS DEL TÓRAX	2	2,02	0,94
18	S30-S39	TRAUMATISMOS DEL ABDOMEN, DE LA REGIÓN LUMBOSACRA, DE LA COLUMNA LUMBAR Y DE LA PELVIS	2	2,02	0,94
19	E10-E14.5	PIE DIABETICO	2	2,02	0,94
20	I80-I89	ENFERMEDADES DE LAS VENAS Y DE LOS VASOS Y GANGLIOS LINFÁTICOS, NO CLASIFICADAS EN OTRA PARTE	2	2,02	0,94
21	A30-A49	OTRAS ENFERMEDADES BACTERIANAS	2	2,02	0,94
22	C00-D48	TUMORES [NEOPLASIAS]	2	2,02	0,94
23	C15-C26	TUMORES MALIGNOS DE LOS ÓRGANOS DIGESTIVOS	1	1,01	0,47
24	D70-D77	OTRAS ENFERMEDADES DE LA SANGRE Y DE LOS ÓRGANOS HEMATOPOYÉTICOS	1	1,01	0,47
25	I30-I52	OTRAS FORMAS DE ENFERMEDAD DEL CORAZÓN	1	1,01	0,47
26	J90-J94	OTRAS ENFERMEDADES DE LA PLEURA	1	1,01	0,47
27	K65-K67	ENFERMEDADES DEL PERITONEO	1	1,01	0,47
28	K70-K77	ENFERMEDADES DEL HÍGADO	1	1,01	0,47
29	S60-S69	TRAUMATISMOS DE LA MUÑECA Y DE LA MANO	1	1,01	0,47
30	Z40-Z54	PERSONAS EN CONTACTO CON LOS SERVICIOS DE SALUD PARA PROCEDIMIENTOS ESPECÍFICOS Y CUIDADOS DE SALUD	1	1,01	0,47
SUBTOTAL:			209	211,54	98,12
LOS DEMAS:			4	4,05	1,88
TOTAL:			213	215,59	100,00

GO - GINECO OBSTETRICIA

Nro.	Código	Causa	Casos	Tasa	%
1	O80-O84	PARTO	208	210,53	46,02
2	O82-O82	CESAREAS	104	105,26	23,01
3	O30-O48	ATENCIÓN MATERNA RELACIONADA CON EL FETO Y LA CAVIDAD AMNIÓTICA Y CON POSIBLES PROBLEMAS DEL PARTO	45	45,55	9,96
4	O00-O99	EMBARAZO, PARTO Y PUERPERIO	44	44,53	9,73
5	O20-O29	OTROS TRASTORNOS MATERNOS RELACIONADOS PRINCIPALMENTE CON EL EMBARAZO	17	17,21	3,76

6	D10-D36	TUMORES [NEOPLASIAS] BENIGNOS	9	9,11	1,99
7	Z30-Z39	PERSONAS EN CONTACTO CON LOS SERVICIOS DE SALUD EN CIRCUNSTANCIAS RELACIONADAS CON LA REPRODUCCIÓN	9	9,11	1,99
8	C51-C58	TUMORES MALIGNOS DE LOS ÓRGANOS GENITALES FEMENINOS	4	4,05	0,88
9	N80-N98	TRASTORNOS NO INFLAMATORIOS DE LOS ÓRGANOS GENITALES FEMENINOS	4	4,05	0,88
10	N60-N64	TRASTORNOS DE LA MAMA	2	2,02	0,44
11	O60-O75	COMPLICACIONES DEL TRABAJO DE PARTO Y DEL PARTO	2	2,02	0,44
12	P00-P96	CIERTAS AFECCIONES ORIGINADAS EN EL PERÍODO PERINATAL	2	2,02	0,44
13	B95-B97	BACTERIAS, VIRUS Y OTROS AGENTES INFECCIOSOS	1	1,01	0,22
14	K80-K87	TRASTORNOS DE LA VESÍCULA BILIAR, DE LAS VÍAS BILIARES Y DEL PÁNCREAS	1	1,01	0,22
SUBTOTAL:			452	457,49	100,00
LOS DEMAS:			0	0,00	0,00
TOTAL:			452	457,49	100,00

MI - MEDICINA INTERNA

Nro.	Código	Causa	Casos	Tasa	%
1	E10-E14.5	PIE DIABETICO	17	17,21	14,05
2	N17-N19	INSUFICIENCIA RENAL	17	17,21	14,05
3	J10-J18	INFLUENZA [GRIPE] Y NEUMONÍA	13	13,16	10,74
4	Z80-Z99	PERSONAS CON RIESGOS POTENCIALES PARA SU SALUD, RELACIONADOS CON SU HISTORIA FAMILIAR Y PERSONAL, Y ALGUNAS CONDICIONES QUE INFLUYEN SOBRE SU ESTADO DE SALUD	8	8,10	6,61
5	I30-I52	OTRAS FORMAS DE ENFERMEDAD DEL CORAZÓN	8	8,10	6,61
6	K90-K93	OTRAS ENFERMEDADES DEL SISTEMA DIGESTIVO	5	5,06	4,13
7	J40-J47	ENFERMEDADES CRÓNICAS DE LAS VÍAS RESPIRATORIAS INFERIORES	4	4,05	3,31
8	K70-K77	ENFERMEDADES DEL HÍGADO	4	4,05	3,31
9	K80-K87	TRASTORNOS DE LA VESÍCULA BILIAR, DE LAS VÍAS BILIARES Y DEL PÁNCREAS	4	4,05	3,31
10	I60-I69	ENFERMEDADES CEREBROVASCULARES	4	4,05	3,31

11	I10-I15	ENFERMEDADES HIPERTENSIVAS	4	4,05	3,31
12	G40-G47	TRASTORNOS EPISÓDICOS Y PAROXÍSTICOS	4	4,05	3,31
13	N30-N39	OTRAS ENFERMEDADES DEL SISTEMA URINARIO	3	3,04	2,48
14	E70-E90	TRASTORNOS METABÓLICOS	2	2,02	1,65
15	F00-F99	TRASTORNOS METABÓLICOS	1	1,01	0,83
16	F30-F39	TRASTORNOS DEL HUMOR [AFECTIVOS]	1	1,01	0,83
17	F60-F69	TRASTORNOS DE LA PERSONALIDAD Y DEL COMPORTAMIENTO EN ADULTOS	1	1,01	0,83
18	G00-G99	ENFERMEDADES DEL SISTEMA NERVIOSO	1	1,01	0,83
19	A30-A49	OTRAS ENFERMEDADES BACTERIANAS	1	1,01	0,83
20	A65-A69	OTRAS ENFERMEDADES DEBIDAS A ESPIROQUETAS	1	1,01	0,83
21	A80-A89	INFECCIONES VIRALES DEL SISTEMA NERVIOSO CENTRAL	1	1,01	0,83
22	C15-C26	TUMORES MALIGNOS DE LOS ÓRGANOS DIGESTIVOS	1	1,01	0,83
23	C51-C58	TUMORES MALIGNOS DE LOS ÓRGANOS GENITALES FEMENINOS	1	1,01	0,83
24	D50-D89	ENFERMEDADES DE LA SANGRE Y DE LOS ÓRGANOS HEMATOPOYÉTICOS, TRASTORNOS QUE AFECTAN EL MECANISMO DE LA INMUNIDAD	1	1,01	0,83
25	D55-D59	ANEMIAS HEMOLÍTICAS	1	1,01	0,83
26	G80-G83	PARÁLISIS CEREBRAL Y OTROS SÍNDROMES PARALÍTICOS	1	1,01	0,83
27	E15-E16	OTROS TRASTORNOS DE LA REGULACIÓN DE LA GLUCOSA Y DE LA SECRECIÓN INTERNA DEL PÁNCREAS	1	1,01	0,83
28	I26-I28	ENFERMEDAD CARDIOPULMONAR Y ENFERMEDADES DE LA CIRCULACIÓN PULMONAR	1	1,01	0,83
29	S00-T98	TRAUMATISMOS, ENVENENAMIENTOS Y ALGUNAS OTRAS CONSECUENCIAS DE CAU EXTERNAS	1	1,01	0,83
30	T15-T19	EFFECTOS DE CUERPOS EXTRAÑOS QUE PENETRAN POR ORIFICIOS NATURALES	1	1,01	0,83
SUBTOTAL:			113	114,37	93,39
LOS DEMAS:			8	8,10	6,61
TOTAL:			121	122,47	100,00

NE - NEONATOLOGIA

Nro.	Código	Causa	Casos	Tasa	%
1	P50-P61	TRASTORNOS HEMORRÁGICOS Y HEMATOLÓGICOS DEL FETO Y DEL RECIÉN NACIDO	12	12,15	46,15
2	P20-P29	TRASTORNOS RESPIRATORIOS Y CARDIOVASCULARES ESPECÍFICOS DEL PERÍODO PERINATAL	6	6,07	23,08
3	P35-P39	INFECCIONES ESPECÍFICAS DEL PERÍODO PERINATAL	2	2,02	7,69
4	P05-P08	TRASTORNOS RELACIONADOS CON LA DURACIÓN DE LA GESTACIÓN Y EL CRECIMIENTO FETAL	2	2,02	7,69
5	Q65-Q79	MALFORMACIONES Y DEFORMIDADES CONGÉNITAS DEL SISTEMA OSTEOMUSCULAR	1	1,01	3,85
6	A50-A64	INFECCIONES CON MODO DE TRANSMISIÓN PREDOMINANTEMENTE SEXUAL	1	1,01	3,85
7	J10-J18	INFLUENZA [GRIPE] Y NEUMONÍA	1	1,01	3,85
8	K55-K63	OTRAS ENFERMEDADES DE LOS INTESTINOS	1	1,01	3,85
SUBTOTAL:			26	26,32	100,00
LOS DEMAS:			0	0,00	0,00
TOTAL:			26	26,32	100,00

PE - PEDIATRIA CLINICA

Nro.	Código	Causa	Casos	Tasa	%
1	J10-J18	INFLUENZA [GRIPE] Y NEUMONÍA	22	22,27	24,18
2	A00-A09	ENFERMEDADES INFECCIOSAS INTESTINALES	10	10,12	10,99
3	K35-K38	ENFERMEDADES DEL APÉNDICE	10	10,12	10,99
4	S50-S59	TRAUMATISMOS DEL ANTEBRAZO Y DEL CODO	7	7,09	7,69
5	S00-T98	TRAUMATISMOS, ENVENENAMIENTOS Y ALGUNAS OTRAS CONSECUENCIAS DE CAU EXTERNAS	6	6,07	6,59
6	S70-S79	TRAUMATISMOS DE LA CADERA Y DEL MUSLO	5	5,06	5,49
7	L00-L99	ENFERMEDADES DE LA PIEL Y DEL TEJIDO SUBCUTÁNEO	4	4,05	4,40
8	J30-J39	OTRAS ENFERMEDADES DE LAS VÍAS RESPIRATORIAS SUPERIORES	4	4,05	4,40
9	S80-S89	TRAUMATISMOS DE LA RODILLA Y DE LA PIERNA	3	3,04	3,30
10	T20-T32	QUEMADURAS Y CORROSIONES	2	2,02	2,20

11	N30-N39	OTRAS ENFERMEDADES DEL SISTEMA URINARIO	2	2,02	2,20
12	N40-N51	ENFERMEDADES DE LOS ÓRGANOS GENITALES MASCULINOS	2	2,02	2,20
13	P05-P08	TRASTORNOS RELACIONADOS CON LA DURACIÓN DE LA GESTACIÓN Y EL CRECIMIENTO FETAL	1	1,01	1,10
14	P75-P78	TRASTORNOS DEL SISTEMA DIGESTIVO DEL FETO Y DEL RECIÉN NACIDO	1	1,01	1,10
15	S30-S39	TRAUMATISMOS DEL ABDOMEN, DE LA REGIÓN LUMBOSACRA, DE LA COLUMNA LUMBAR Y DE LA PELVIS	1	1,01	1,10
16	S40-S49	TRAUMATISMOS DEL HOMBRO Y DEL BRAZO	1	1,01	1,10
17	S60-S69	TRAUMATISMOS DE LA MUÑECA Y DE LA MANO	1	1,01	1,10
18	D10-D36	TUMORES [NEOPLASIAS] BENIGNOS	1	1,01	1,10
19	E40-E46	DESNUTRICIÓN	1	1,01	1,10
20	L50-L54	URTICARIA Y ERITEMA	1	1,01	1,10
21	N20-N23	LITIASIS URINARIA	1	1,01	1,10
22	K40-K46	HERNIA	1	1,01	1,10
23	K55-K63	OTRAS ENFERMEDADES DE LOS INTESTINOS	1	1,01	1,10
24	T80-T88	COMPLICACIONES DE LA ATENCIÓN MÉDICA Y QUIRÚRGICA, NO CLASIFICADAS EN OTRA PARTE	1	1,01	1,10
25	S90-S99	TRAUMATISMOS DEL TOBILLO Y DEL PIE	1	1,01	1,10
26	T08-T14	TRAUMATISMOS DE PARTE NO ESPECIFICADA DEL TRONCO, MIEMBRO O REGIÓN DEL CUERPO	1	1,01	1,10
SUBTOTAL:			91	92,11	100,00
LOS DEMAS:			0	0,00	0,00
TOTAL:			91	92,11	100,00

TR - TRAUMATOLOGIA

Nro.	Código	Causa	Casos	Tasa	%
1	S80-S89	TRAUMATISMOS DE LA RODILLA Y DE LA PIERNA	21	21,26	24,71
2	S70-S79	TRAUMATISMOS DE LA CADERA Y DEL MUSLO	10	10,12	11,76
3	S90-S99	TRAUMATISMOS DEL TOBILLO Y DEL PIE	9	9,11	10,59
4	S60-S69	TRAUMATISMOS DE LA MUÑECA Y DE LA MANO	8	8,10	9,41

5	S40-S49	TRAUMATISMOS DEL HOMBRO Y DEL BRAZO	7	7,09	8,24
6	S50-S59	TRAUMATISMOS DEL ANTEBRAZO Y DEL CODO	7	7,09	8,24
7	S30-S39	TRAUMATISMOS DEL ABDOMEN, DE LA REGIÓN LUMBOSACRA, DE LA COLUMNA LUMBAR Y DE LA PELVIS	5	5,06	5,88
8	T08-T14	TRAUMATISMOS DE PARTE NO ESPECIFICADA DEL TRONCO, MIEMBRO O REGIÓN DEL CUERPO	4	4,05	4,71
9	M00-M99	ENFERMEDADES DEL SISTEMA OSTEOMUSCULAR Y DEL TEJIDO CONJUNTIVO	2	2,02	2,35
10	D37-D48	TUMORES [NEOPLASIAS] DE COMPORTAMIENTO INCIERTO O DESCONOCIDO	2	2,02	2,35
11	M50-M54	OTRAS DORSOPATÍAS	2	2,02	2,35
12	M65-M68	TRASTORNOS DE LOS TENDONES Y DE LA SINOVIA	1	1,01	1,18
13	M70-M79	OTROS TRASTORNOS DE LOS TEJIDOS BLANDOS	1	1,01	1,18
14	M80-M94	OSTEOPATÍAS Y CONDROPATÍAS	1	1,01	1,18
15	E10-E14.5	PIE DIABETICO	1	1,01	1,18
16	I30-I52	OTRAS FORMAS DE ENFERMEDAD DEL CORAZÓN	1	1,01	1,18
17	K80-K87	TRASTORNOS DE LA VESÍCULA BILIAR, DE LAS VÍAS BILIARES Y DEL PÁNCREAS	1	1,01	1,18
18	L00-L99	ENFERMEDADES DE LA PIEL Y DEL TEJIDO SUBCUTÁNEO	1	1,01	1,18
19	M20-M25	OTROS TRASTORNOS ARTICULARES	1	1,01	1,18
SUBTOTAL:			85	86,03	100,00
LOS DEMAS:			0	0,00	0,00
TOTAL:			85	86,03	100,00

Tabla. Morbilidad por servicio

Causas de Morbilidad por Servicio	
Servicio	casos
CI - CIRUGIA	213
GO - GINECO OBSTETRICIA	452
MI - MEDICINA INTERNA	121
NE - NEONATOLOGIA	26

PE - PEDIATRIA CLINICA	91
TR - TRAUMATOLOGIA	85

Gráfico. Morbilidad por Servicio

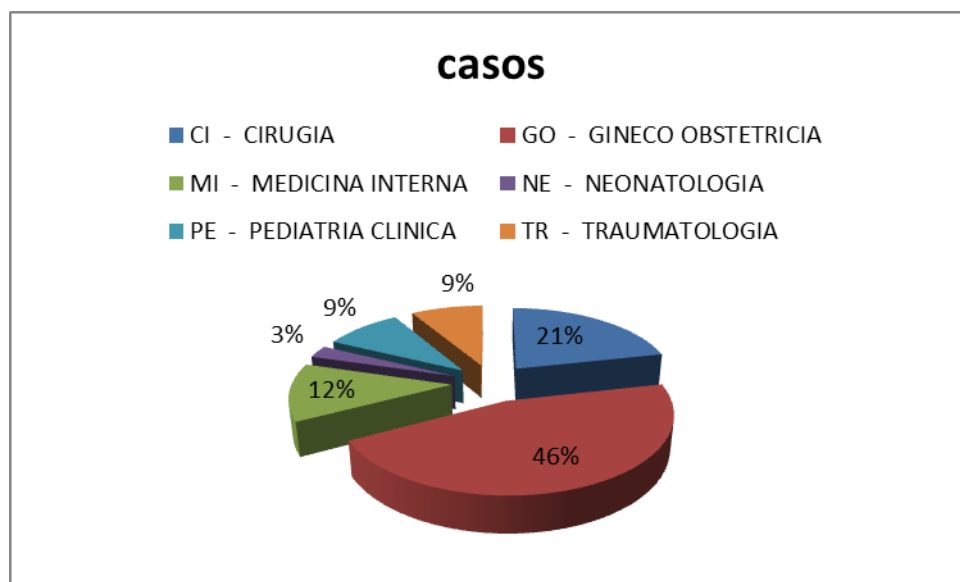

Fuente: Estadística HSVP

ANALISIS:

Se observa las causas de morbilidad por especialidad del Hospital General San Vicente de Paúl. La principal es gineco obstétrico con el 46%, cirugía con el 21% con mayor casos de vesícula 54, apéndices 44 pacientes, medicina interna con el 12% con mayor casos enfermedades de pie diabético 17 pacientes, pediatría clínica 9%, traumatología con el 9% y neonatología 3%

4.- Ocupación de camas por servicio

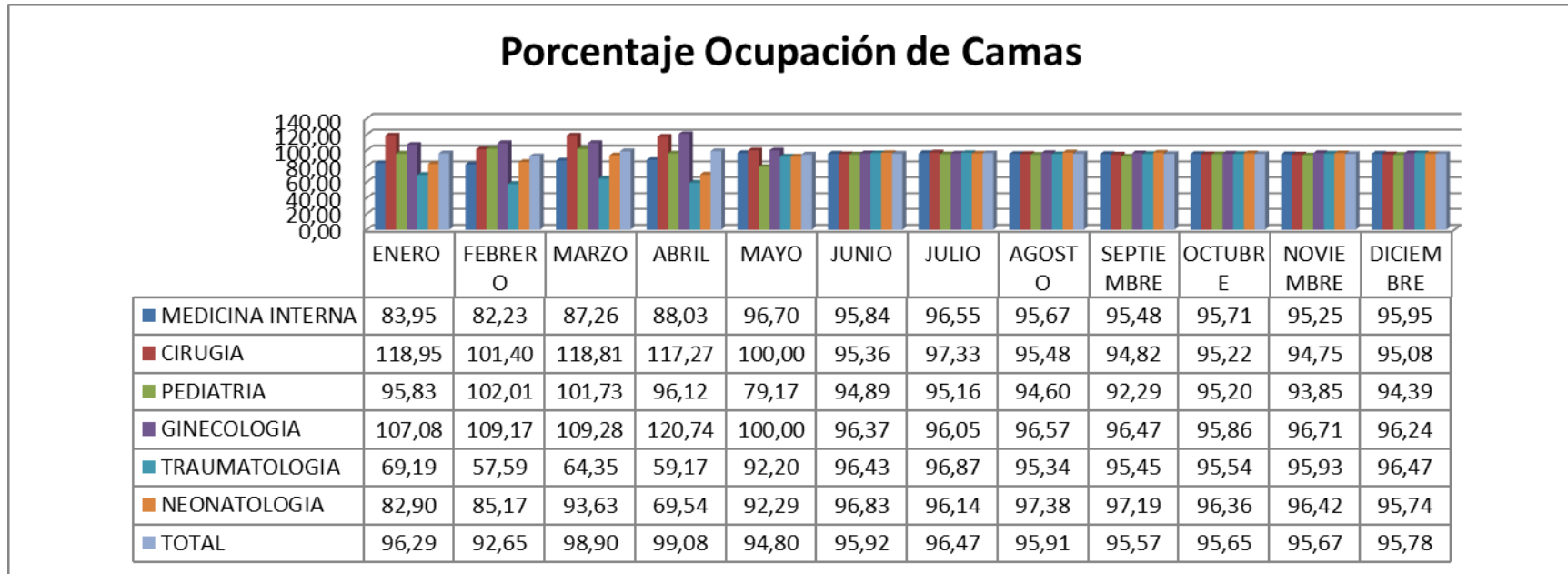

Fuente: Estadística HSVP

Análisis El porcentaje de ocupación de camas analizado por servicio nos refleja los siguientes datos en medicina interna ocupación de 95.95%, en el servicio de cirugía una ocupación de 95.08%, en pediatría una ocupación de 94.39%, en ginecología una ocupación de 96.24%, en traumatología una ocupación de 96.47%, en neonatología una ocupación de 95.74%, como análisis general una ocupación de 95.78%.

Promedio de Porcentaje de Ocupación

■ MEDICINA INTERNA ■ CIRUGIA ■ PEDIATRIA ■ GINECOLOGIA ■ TRAUMATOLOGIA ■ NEONATOLOGIA ■ TOTAL

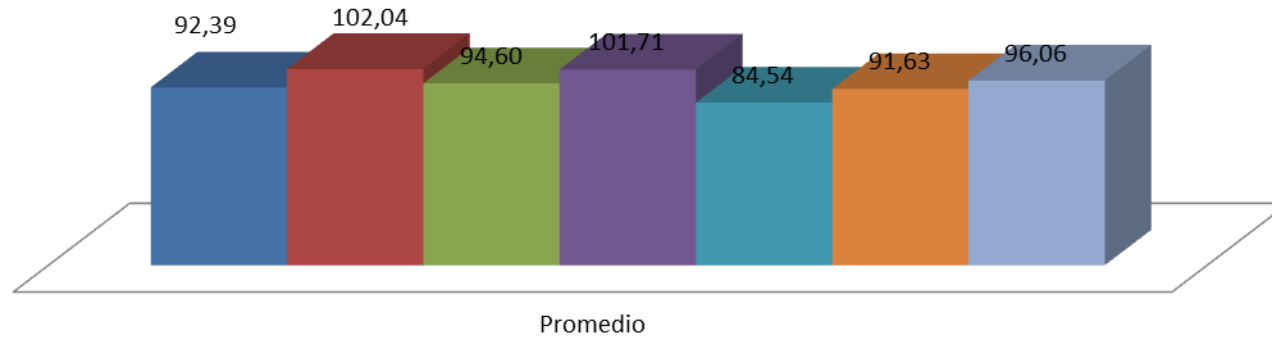

El promedio de porcentaje de ocupacion de camas analizado por servicio nos refleja los siguientes datos en medicina interna ocupacion de 92.39%, en el servicio de cirugia una ocupación de 102.04%, en pediatría una ocupación de 94.60%, en ginecología una ocupacion de 101.71%, en traumatología una ocupacion de 84.54%, en neonatología una ocupación de 91.63%, como analisis general una ocupación de 96.06%.

5.- Vacunación

Gráfico. Vacunas vs Desperdicio

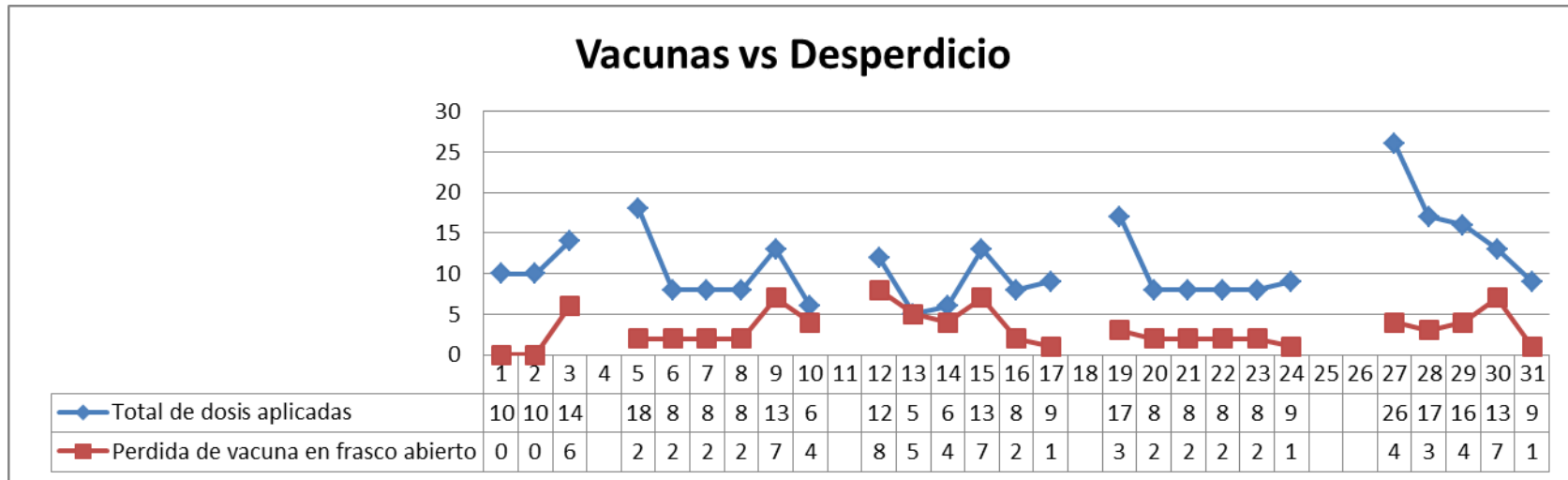

Análisis

El 13 existió igualdad de desperdicio que dosis aplicadas

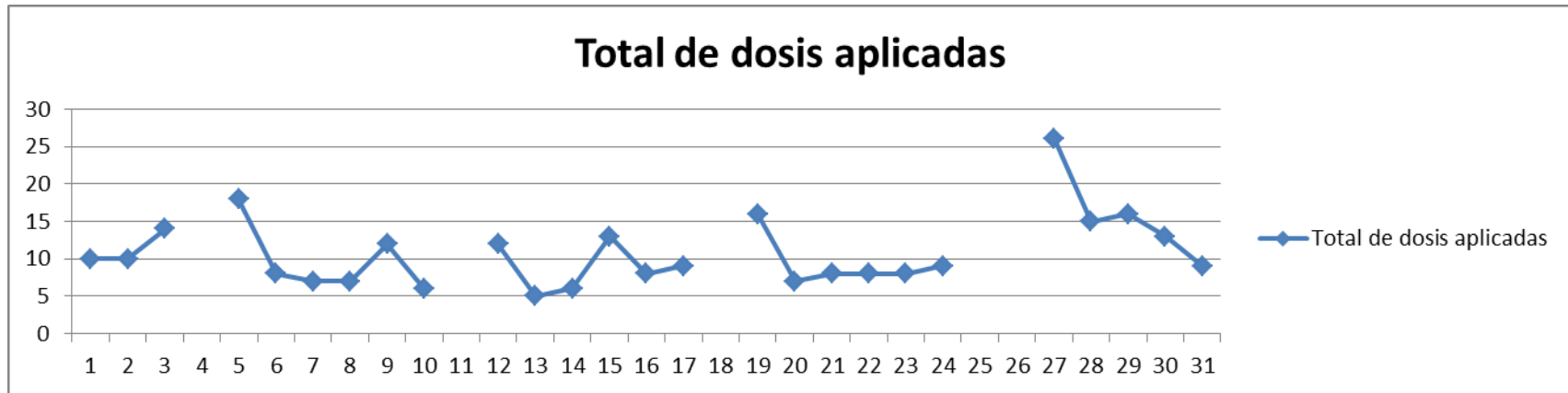

Fuente: Estadística HSVP

Gráfico. Concentrado vacunas

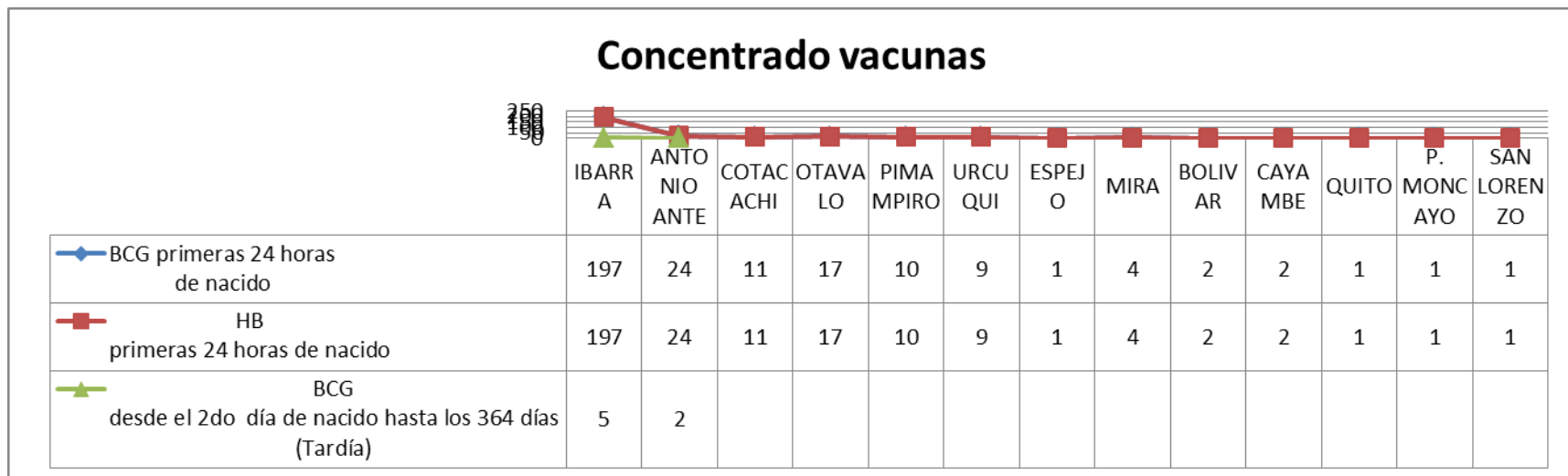

Fuente: Estadística HSVP

6.- Atención en emergencia (pediatría, ginecología, general)

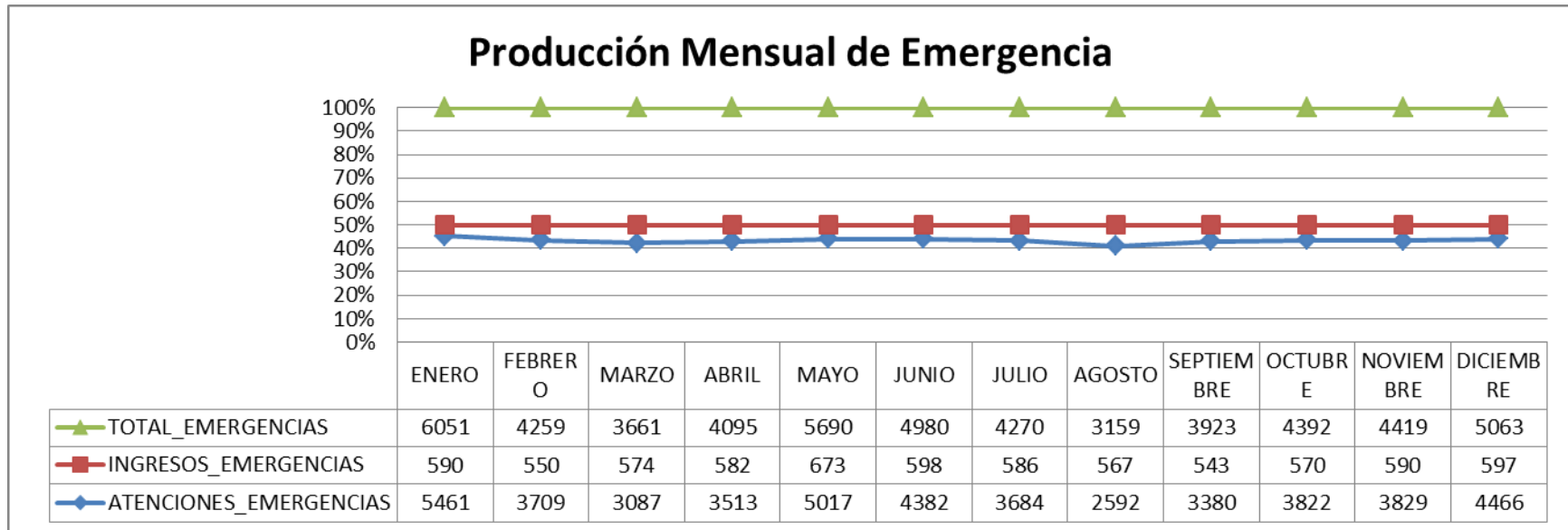

Fuente: Estadística HSVP

Análisis

El servicio de emergencia es la principal carta de presentación de nuestra casa de salud por presentar mayor número de atenciones ambulatorias, y es el primer examinador de atención y clasificación de la gravedad de los pacientes para clasificar su grado de complejidad demostrado en la estadística que para el presente mes se han atendido un total de 5063 pacientes de los cuales luego de revisión fueron ingresados por su complejidad 597 pacientes y tratados como ambulatorias 4466.

7.- Niños nacidos vivos

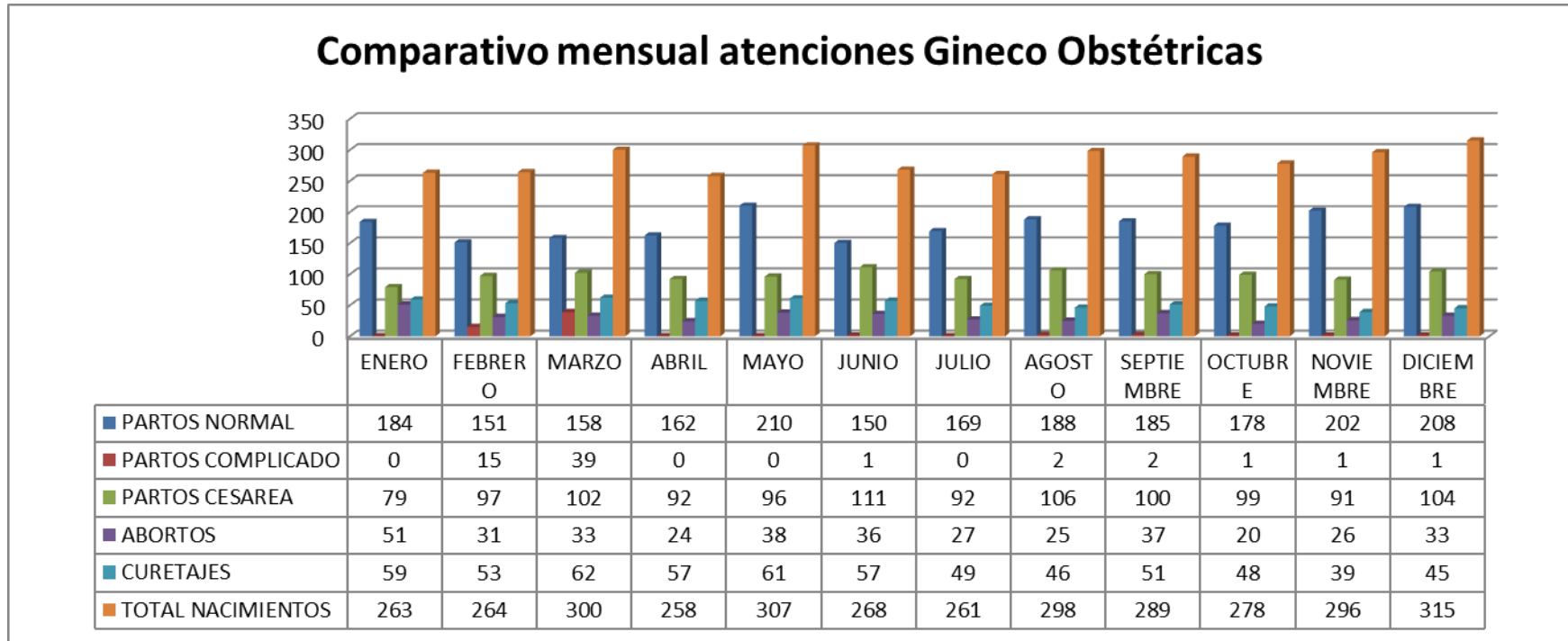

Análisis

Comparativo a la presente fecha de atenciones gineco obstétricas de partos abortos y curetajes teniendo como resultado este mes: partos normales 208, partos complicados 1, cesáreas 104, abortos 33, curetajes 45 y total nacimientos 315.